COMITÉ des Fêtes
VILLE DE SEICHAMPS

ASPA SEICHAMPS

A l'occasion
de la 47e Foire aux Fromages et à la Gastronomie
Le Comité des Fêtes vous propose
sa 17e Marche Fromagère le 20 septembre 2026

Une marche familiale sans difficulté majeure
d'environ 13 km, départ à 8h30

Rendez-vous 30 mn avant, parking du Centre Socio-Culturel

•

La participation pour effectuer cette marche est fixée
à 22€ pour les adultes et enfants à partir de 14 ans
à 12€ pour les enfants jusqu'à 14 ans
et à 9€ pour les enfants et adultes qui ne désirent pas déjeuner sous le chapiteau

•

La restauration est comprise :
Café/brioche au départ +1 bouteille de 50cl d'eau + 1 arrêt gourmand au cours du trajet

+

Repas sous chapiteau à midi (apéritif, raclette ou tartiflette ou grillade, dessert et café)

•

Nos amis les animaux domestiques ne sont pas admis

• Contact : Tél. : 06 37 31 41 26 (Comité des Fêtes)
Mail : comitedesfetes.seichamps@gmail.com •

Bulletin d'inscription
à la 17e Marche Fromagère
du dimanche 20 septembre 2026

Bulletin à déposer ou renvoyer avant le 17 septembre 2026
avec votre réglement à l'ordre du Comité des Fêtes à :

Comité des Fêtes - Mairie de Seichamps
9, avenue de l'Europe
54280 SEICHAMPS

Nom : .....

Prénom : .....

Adresse : .....

.....

N° de téléphone (portable) : ..... Mail : .....

..... adulte(s) + enfant(s) à partir de 14 ans x 22€ : .....

..... enfant(s) jusqu'à 14 ans x 12€ : .....

..... adulte(s) + enfant(s) - (Marche sans repas sous le chapiteau) x 9€ : .....

TOTAL : .....

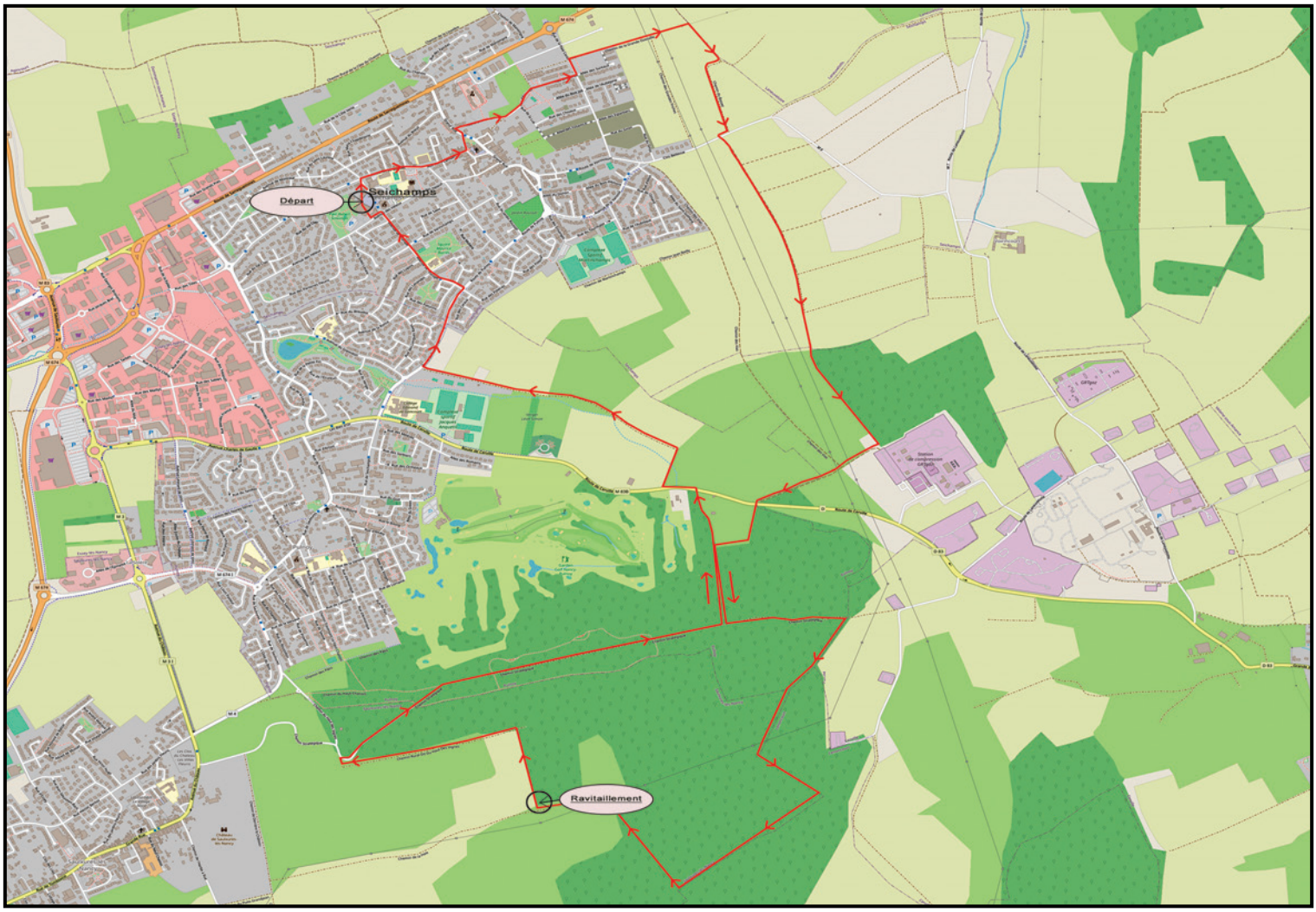
Départ
Seichamps
Ravitaillement

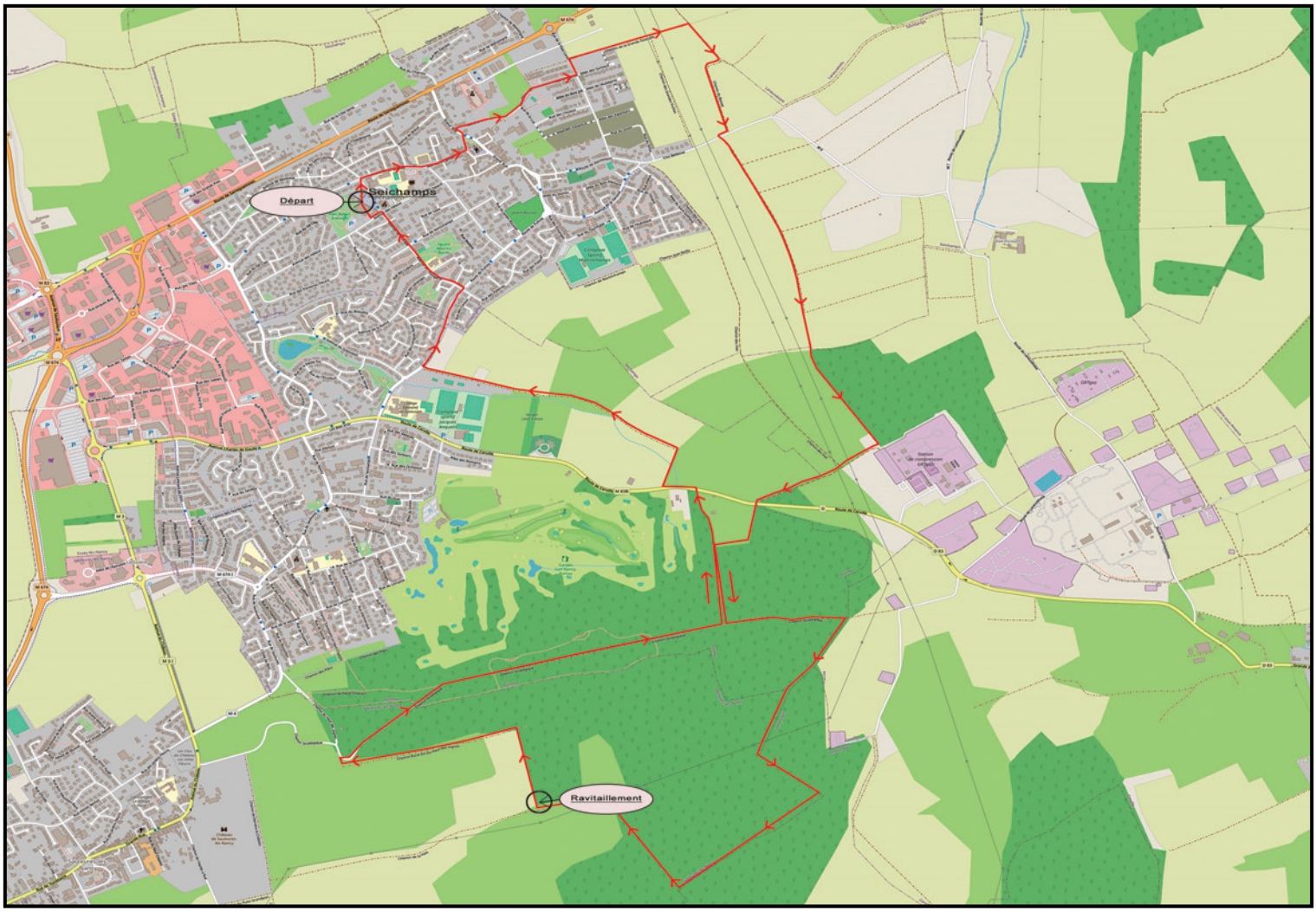
Départ
Seichamps
Ravitaillement